檔　　號:
保存年限:

聯合數位文創股份有限公司 函

地址：221新北市汐止區大同路一段369號2F
承辦人：陶梓薇
電話：02-8692-5588

受文者：屏東縣立瑪家國民中學

發文日期：中華民國113年5月17日
發文字號：聯創字第0000113024號
速別：普通件
密等及解密條件或保密期限：
附件：如文 (0000113024_Attach1.jpg、0000113024_Attach2.jpg)

主旨：本公司訂於113年6月14日~113年10月13日於國立臺灣科學教育館 七樓南側特展區舉辦「teamLab共創！未來園 台北」，敬請協助公告周知，鼓勵師生及家長踴躍參與，並規劃進行校外教學及其團體參觀之參考依據，請查照。

說明：

一、「teamLab共創！未來園」以「共創」為概念、包含多種互動體驗作品，與日本沖繩teamLab夢幻同步，海、陸、空一次滿足！大型山谷、瀑布沉浸環繞★掌上遙控飛行！高空鳥瞰彩繪世界★沉浸在生生不息的自然生態裡！獨一無二的迷幻大場域。展覽更受邀巡迴全球，創下1,500萬人次打卡紀錄，並將自然生態元素融入展覽，讓展區宛如生態循環生生不息，帶來綺麗迷幻的體驗，是一個能夠享受與其他人一同自由地創造、遊樂世界的「未來園」。透過觀展達到寓教於樂，讓學子發揮想像力、創造力，能觀賞到世界水準的優質展覽。

二、十大展示作品與彩繪工廠介紹

(一)《鼓動山谷中的塗鴉自然——共生的生命，年復一年，

紅色名錄》由立體地形構成的鼓動山谷，因地面的高低落差，呈現視覺認知與身體認知被分離的概念。可以近距離凝視萬物的繁衍、生命的消逝，看見生物最絕美的姿態與輪迴，體驗繪畫創作出的生物，不僅是「栩栩如生」，更是真的被注入生命，生動出現在眼前。畫出的生物若吞吃其他生物便會繁殖增多，反之，吞食不到其他生物時便會死亡消逝。當人們走入這個生態之中，我們將有機會見證生物呈現百花絕美綻放的壯麗，見證生命的增生與消彌。

(二)《點滴瀑布，小水滴也會形成大浪潮》眾多水滴落下，隨著地形順流而下。一顆顆水滴，單獨存在時會像球一樣彈跳，但當用整個身體接住它們時，它們會匯流成水的姿態，當匯集達到一定程度，水會彷彿浪潮一般洗滌生態，直至水滴慢慢散開，再重新表現得像球一般，不斷匯流成水又瓦解成水分子，呈現水的多種型態變化。

(三)《與花共生的動物們-A Whole Year per Year》花朵，隨著季節變化慢慢地變換著它的種類並綻放，而這些綻放的花朵，形成了動物。花朵重復著成長、綻放、凋零的循環中，也持續塑造出動物的形狀。當人們碰觸花朵時，花朵就會凋謝散落，持續觸摸讓動物的花朵散落殆盡以後，動物也會隨之消失。

(四)《滑梯水果園》溜滑梯上，正培育著各式各樣的水果，還有球體飛來飛去。溜滑梯的人們會變成太陽光，在滑

梯上順勢而下，當身體與球體相撞時，球體因接受太陽光就會充滿力量地四處彈飛，水果與飛出去的球體碰撞後，就會獲得培育的力量。

(五)《坡道上的點滴瀑布》眾多水滴落下，隨著坡道順流而下。一顆顆水滴，當它們單獨存在時會像球一樣彈跳，但當聚集在一起時，就會表現得像水一樣。踩上坡階梯時，附近的水滴受到能量影響，跳躍反彈並散開，並且發出清脆水聲，讓每個人踩上階梯的時候，更深刻感受躍動的節奏。

(六)《彩繪飛翔》：體驗飛機、蝴蝶或老鷹在天空自在翱翔，鳥瞰城市的高空視角！在完成這些圖畫時，圖畫將會立體出現，並飛向體驗者面前的世界。當觸摸飛行的飛機、蝴蝶和老鷹時，它們就會加速或逃跑。在展場手機設備上，可以從不同角度控制。同時模擬其視野，藉此透過不同角度感知世界。

(七)《光球管弦樂團》當球體滾動，顏色和聲音進而產生變化，這些發光的球體就能演奏一場管弦樂表演。

(八)《水上彈跳的天才跳房子》「水上彈跳」是由水構成的、有彈性的地面，體驗者可以踩著浮在水上的圓形，三角形和正方形符號上跳躍。當連續跳到同樣形狀、顏色的符號上時，就會產生不同的生物及變化。

(九)《小人兒所居住的音樂牆》牆壁上住著許多小人，體驗者可以在牆壁上面黏附各式各樣的圖章，與小人兒們進行互動。根據圖章種類的不同，小人作出不同的動作。微笑的種子也會從牆壁的上面掉落下來，當微笑種子打

中圖章時，會根據圖章的種類，演奏出不同的音色，碰撞圖章發出的音樂還會根據牆壁的高度，產生音階上的高低變化。牆上還有一座沉睡的火山，當開始地鳴的時候，沉睡的火山也將甦醒過來，噴發出紅色壯觀的滾滾岩漿！

(十)《小人兒所居住的桌子》小人兒在桌子裡跑來跑去，當體驗者將手或其他東西放在桌子上時，根據不同物體的形狀會有不同的互動。

三、「teamLab共創！未來園台北」特展基本資訊：

(一)展覽時間：113年6月14日~10月13日。

1、非暑假之平日為09:00-17:00（16:00停止售票及入場）。

2、假日及暑假（7/1~8/29）為09:00-18:00（17:00停止售票及入場）。

(二)展覽地點：國立臺灣科學教育館（台北市士林區士商路189號）七樓南側特展區。

四、票價：

(一)學校預售票，不分大人、小孩皆為370元，平日、假日均可使用。

(二)現場票價：

1、全票（平日）$470/全票（假日）$490：一般身分者適用。

2、優待票（平日）$450/優待票（假日）$470。

(1)持大專院校（含）以下有效學生證件，以當學期註冊章為憑，入場須驗證，每證限購一張，碩博士

生、社區大學、空中大學及在職進修等不適用。

(2)年滿3歲（含）以上之兒童（未滿12歲兒童不可獨自入場，需成人持票陪同入場）。

五、敬請惠予公告本展覽相關訊息於貴單位。

六、檢送本活動海報、電子文宣正、反面、訂購單，呈請貴校員工、師生及家長踴躍參加。

七、本案聯絡人：活動推廣部校園優惠票服務專線:（02）2264-0258（代表號）傳真：（02）2265-5352。

正本：全台國中
副本：電子公文交換章 2024/05/20 08:28:34

teamLab 共創！未來園
teamLab★Future Park

「teamLab共創！未來園」以「共同創造：共創」為理念，包含多種互動體驗作品，展覽更受邀巡迴全球，創下1500萬人次打卡紀錄，並將自然生態元素融入展覽，讓展區宛若生態循環生生不息，帶來綺麗迷幻的體驗，是一個能夠享受與其他人一同自由地創造、遊樂世界的「未來園」。

光球管弦樂團

坡道上的點滴瀑布 / 滑梯水果園

點滴瀑布，小水滴也會形成大浪潮

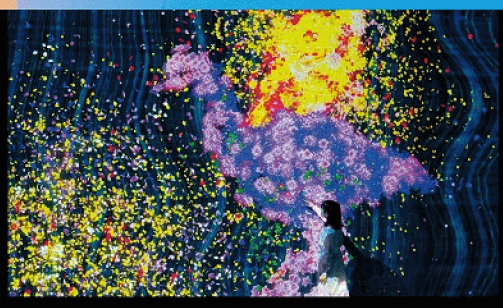

與花共生的動物們 - A Whole Year per Year

水上彈跳的天才跳房子

小人兒所居住的音樂牆

小人兒所居住的桌子

and more…

繼2022《teamLab未來遊樂園&與花共生的動物們》在台創下30萬人口碑佳績，今年將帶來全新展覽來台，展出以「共創」為概念、從小孩到大人都能體會樂趣的熱門作品做全新呈現，打造互動性十足、色彩繽紛絢麗、共同創造的作品群。大家都能一起隨心所欲地畫畫、跳房子，今夏一起來「teamLab共創！未來園 台北」玩耍！

※特別提醒：場內禁止追逐、嬉戲；部分展區地面有高低落差，請留意同行兒童及自身安全，並禁止輪椅進入。

彩繪工廠

您可在《鼓動山谷中的塗鴉自然 —— 共生的生命，年復一年， 紅色名錄》或《彩繪飛翔》中將您所描繪的圖案，變成獨一無二的紀念品徽章帶回家！

※徽章為另外價格。※購買時需持有當日入場券。

限時限量，售完爲止

校園優惠票 370元

實體紀念票現場不販售，不限持票資格，平假日均可使用。

適用文化幣

全 票 490元　優待票 470元　愛心票 245元

注意事項

- 全　　票：一般民衆。
- 優 待 票(憑證)：3歲(含)以上之兒童至大專院校以下學生。
- 愛 心 票(憑證)：65歲(含)以上之長者。身心障礙本人及一名必要陪同者。
- 免票資格(憑證)：未滿3歲之兒童，須成人持票陪同。未帶證件以身高是否滿90公分判定。

服務專線 (02)2264-0258　傳 眞 (02)2265-5352 (週一至週五09:00-17:00)

teamLab 共創！未來園 teamLab★Future Park

◯參加 ◯不參加　共_____張，每張370元，共_____元

_____年_____班，姓名：_____　家長：_____

(請交回給老師或貴單位承辦登記)

立馬go票

校園優惠票 370元

限時限量，售完爲止(原價490元)

實體紀念票現場不販售，不限持票資格，平假日均可使用

服務專線 (02)2264-0258

傳　　真 (02)2265-5352

(週一至週五09:00-17:00)

立馬go票

主辦單位 udnFunLife 聯合數位文創

協辦單位 國立臺灣科學教育館 National Taiwan Science Education Center

售票單位 漢泓出版行銷